

c+s.ingenieure.ag, Kalchhofenstrasse 20, 3415 Hasle b. B.

An alle vom Bau betroffenen
Anstösser und Eigentümer



Hasle b.B., 04. März 2025

Fernwärmeleitung Alchenflüh, Chilchweg / Froberg Information zu den Bauarbeiten

Sehr geehrte Damen und Herren

Mit dem Flugblatt vom 08. Januar 2025 wurden Sie über den Beginn der Bauarbeiten im Bereich Chilchweg / Froberg informiert. Die Arbeiten der ersten Etappe (Froberg) sind nun grösstenteils abgeschlossen und ab dem 10.02.2025 starten die Arbeiten der Etappe 2 (Chilchweg).

- | | |
|------------|---------------------------------|
| 1. Etappe: | 13. Januar bis ca. Ende Februar |
| 2. Etappe: | 10. März bis Ende April |

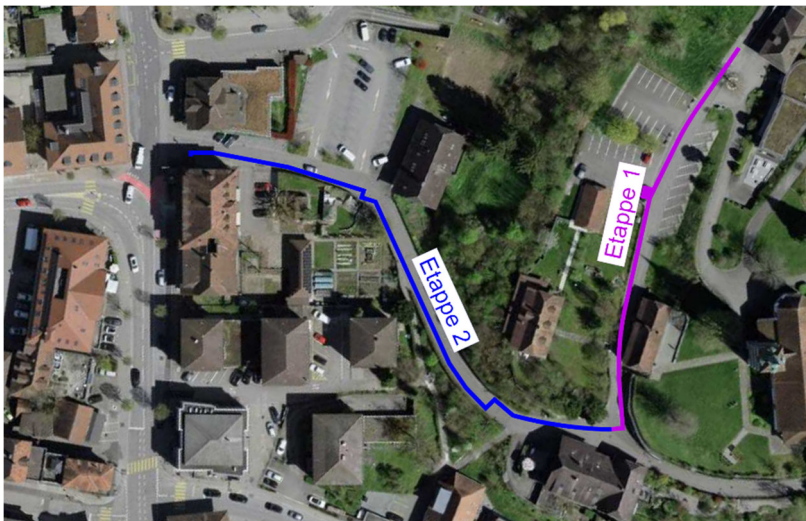

Wir bitten Sie die Signalisation vor Ort zu beachten. Teilweise Sperrungen sind auch während der 2. Etappe nicht zu umgehen. Die vorgesehenen Sperrungen sind auf der nachfolgenden Seite aufgeführt.

Im ersten Teil der Arbeiten (ca. 3 Wochen), sowie während den Belagseinbauarbeiten (ca. 2 Wochen im April / Mai) wird der Chilchweg zwischen der Ersigenstrasse und dem Parkplatz gesperrt sein. Die Zufahrt zur Kirche und zum Friedhof ist über den Parkplatz Kirchmattstrasse gewährleistet.

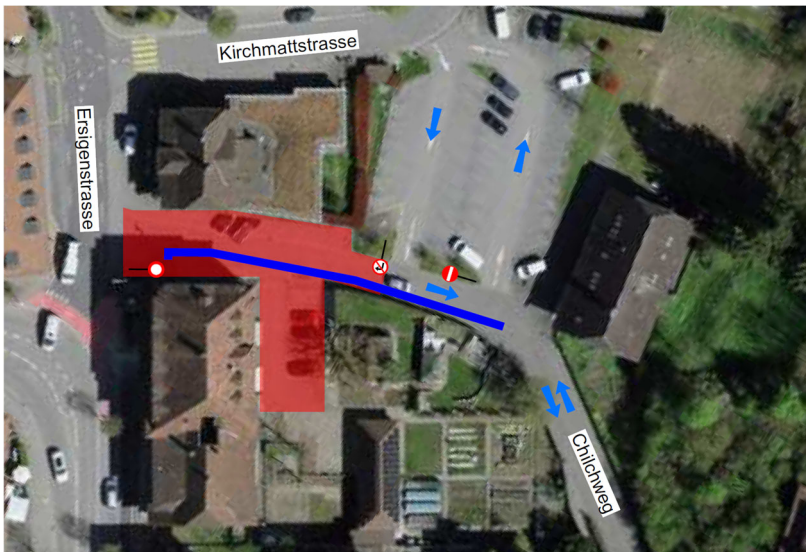

Am **Di. 11.03.2025** wird Material an den Chilchweg geliefert. Während der Anlieferung ist der Chilchweg gemäss nachfolgendem Ausschnitt für etwa eine Stunde gesperrt. Zu- und Wegfahrt zur Kirche und zum Friedhof sind während der Anlieferung nicht möglich.

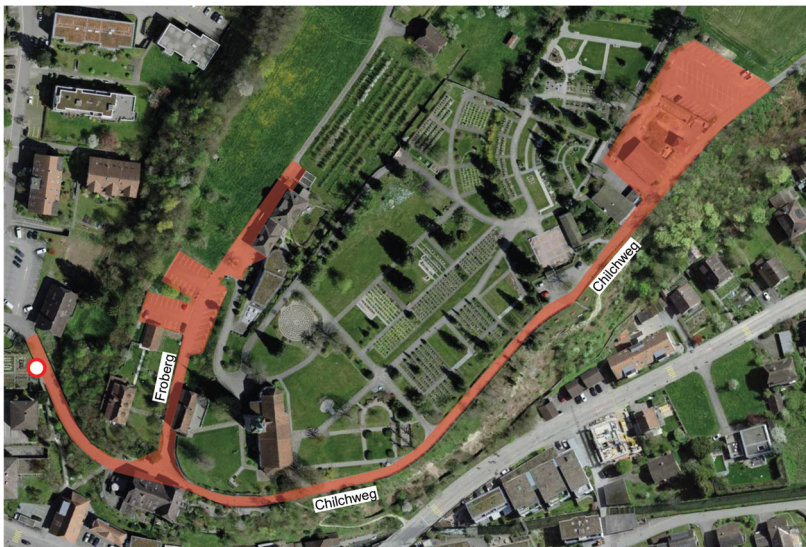

Falls sich Fragen rund um das Projekt ergeben oder Sie eine Rückmeldung oder Anregung bezüglich der Verkehrsführung machen möchten, steht Ihnen Jannik Heiniger, Bauleiter c+s ingenieure ag unter der Telefonnummer 034 460 26 39 gerne zur Verfügung.

Bei Fragen zur Fernwärme oder bei Interesse an einem Fernwärmeanschluss steht Ihnen Lukas Hausmann, Projektleiter Localnet AG unter der Telefonnummer 034 420 00 20 gerne zur Verfügung.

Folgende Unternehmungen / Personen sind am Bau beteiligt:

Bauherrschaft:

Localnet AG, Bernstrasse 102, 3401 Burgdorf

Projektleiter: Herr Hausammann Lukas, 034 420 00 20, lukas.hausammann@localnet.ch

Projektleiter Stv.: Herr Lüdi Philipp, 034 420 00 20, philipp.luedi@localnet.ch

Bauunternehmung:

Faes Bau AG, Schmiedengasse 17, 3400 Burgdorf

Bauführer: Herr Hofmann Kurt, 034 422 19 97, k.hofmann@faesbau.ch

Vorarbeiter: Herr Burkhalter Sandro, 034 422 19 97, sa.burkhalter@faesbau.ch

Rohrleitungsbau:

a energie ag, Lysstrasse 5, 3054 Schüpfen

Projektleiter: Herr Stähli David, 031 872 11 11, dstaehli@aenergie.ch

Projekt- und Bauleitung:

c+s ingenieure ag, Kalchhofenstrasse 20, 3415 Hasle b.B.

Projektleiter: Herr Schlüchter Konrad, 034 460 26 26, konrad.schluechter@csing.ch

Bauleiter: Herr Jannik Heiniger, 034 460 26 39, jannik.heiniger@csing.ch

Wir danken Ihnen für Ihr Verständnis, Ihre Geduld und Ihre Mitarbeit.

Im Namen der Bauherrschaft

Und der Unternehmungen

Freundliche Grüsse

Jannik Heiniger

c+s ingenieure ag

Kopie zur Kenntnis an:

- Localnet AG, Bernstrasse 102, 3401 Burgdorf
- Faes Bau AG, Schmiedengasse 17, 3400 Burgdorf
- a energie ag, Lysstrasse 5, 3054 Schüpfen
- Einwohnergemeinde Kirchberg, Solothurnstrasse 2, 3422 Kirchberg
- Blaulichtorganisationen

Verkehrsführung Ersigenstrasse bis PP Einfahrt (gesperrt)

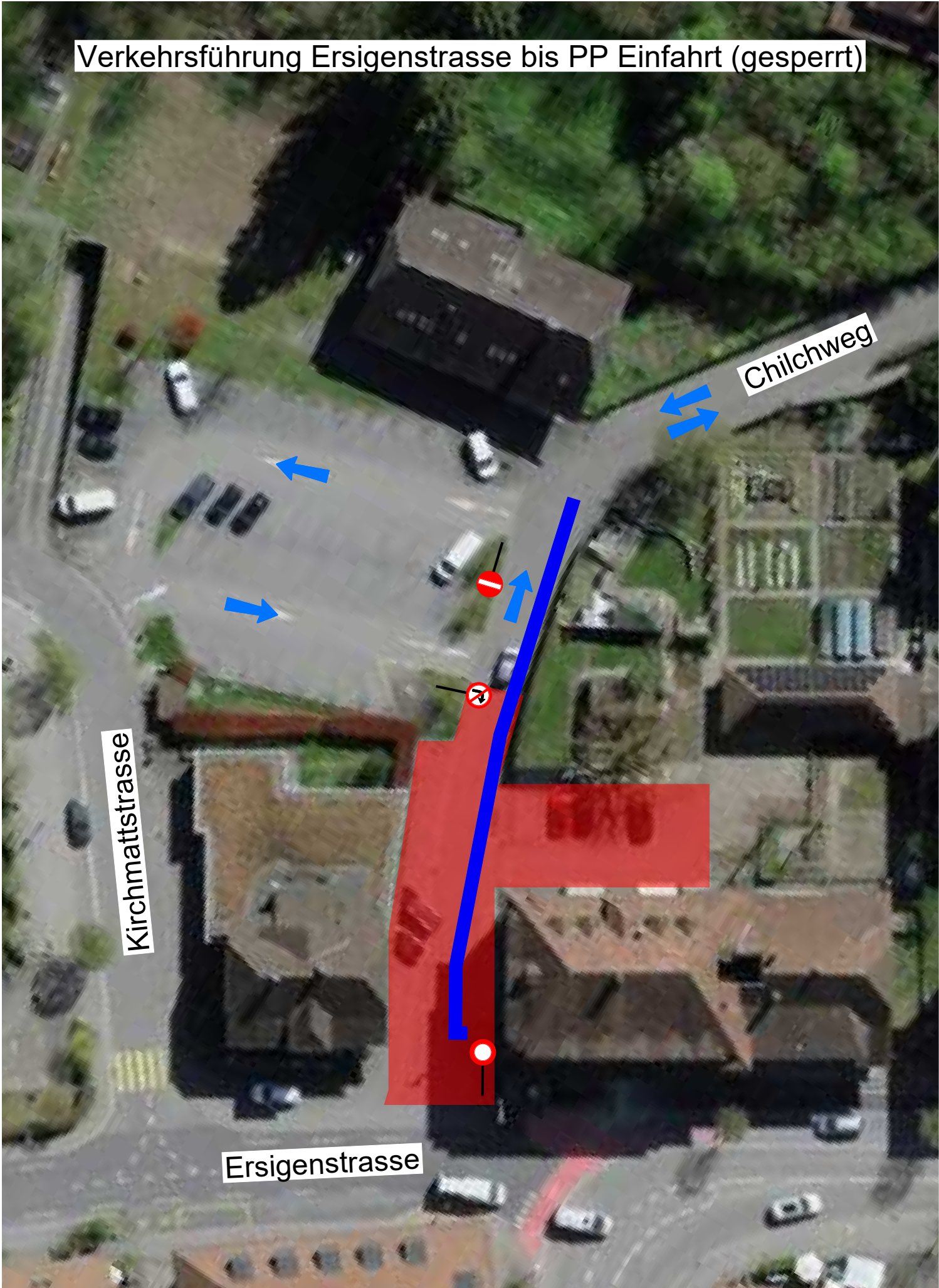

Chilchweg

Kirchmattstrasse

Ersigenstrasse

Verkehrsführung PP Einfahrt bis Fussweg Chilchstutz (auf Sicht)



Chilchweg

Ersigenstrasse

Verkehrsführung Fussweg Chilchstutz bis Strassenseitenwechsel (auf Sicht)

Froberg

Chilchweg

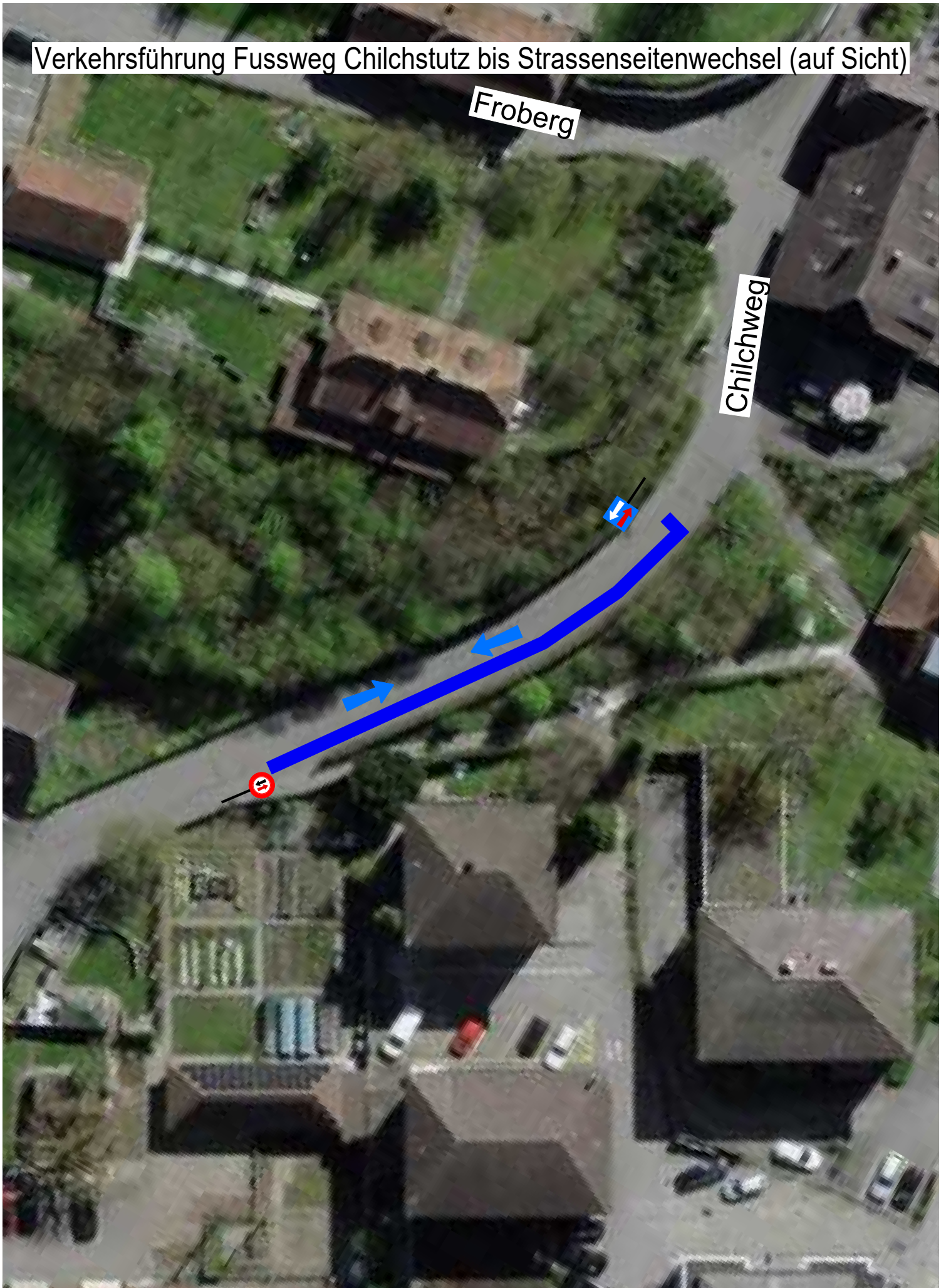

Verkehrsführung Strassenseitenwechsel bis Anschluss Froberg (auf Sicht)

